

Valregister

fylkestingsperioden 2019-2023

Innhald

| | |
|---|-----------|
| Om valregisteret | 3 |
| Fylkeskommunale organ og utval | 4 |
| Ulike eksterne organ og organisasjonar | 18 |
| Stiftingar | 27 |
| Aksjeselskap | 33 |
| Interkommunale selskap, kommunale oppgåvefellesskap og samvirkeføretak | 40 |
| Mellombelse fritak frå verv | 42 |

Om valregisteret

Valregisteret inneheld ei oversikt over kven som er valt inn i fylkeskommunale organ og utval.

Valregisteret inneheld også ei oversikt over kven som er valt inn i eksterne organ Vestland fylkeskommune har eit ansvar for å velje eller innstille medlemar til, t.d. ulike råd og styre i stiftingar, representantskapet for eit interkommunalt selskap eller kommunalt oppgåvefellesskap, og styre i ulike aksjeselskap.

I nokre tilfelle vel fylkeskommunen medlemar direkte. I andre tilfelle skal fylkeskommunen kome med forslag om personar, som då kan verte formelt valde av t.d. generalforsamlinga i eit selskap på eit seinare tidspunkt. Valregisteret inneheld namna på personane fylkeskommunen har innstilt, og er ikkje nødvendigvis heilt samanfallande med kven som faktisk vert valde til verva på generalforsamlingar osv. Denne informasjonen er tilgjengeleg i Brønnøysundsregistrene og i KS sitt styrevervregister.

Utpeikinga av eigarrepresentantar som skal representere fylkeskommunen i ulike generalforsamlingar og årsmøte er allereie gjort i Reglement for fylkesutvalet punkt 2.1.5.

Oppnemningsperioden følgjer den fylkeskommunale valbolken, om ikkje anna er sagt. Ein styremedlem skal vanlegvis bli ståande i vervet til ein ny medlem er valt, sjølv om tenestetida er ute, jf. m.a. stiftingslova § 28 og kommunelova 2018 § 7-12 .

Fylkeskommunale organ og utval

A

Administrasjonsutvalet

Faste medlemer

Natalia Antonia Golis, MDG

Kine Bratli Dale, A

Silja Ekeland Bjørkly, H

Nils Haugland, FNB

Aleksander Øren Heen, Sp

Åsmund Berthelsen, SV

Leiar: Natalia Antonia Golis, MDG

Nestleiar: Alexander Øren Heen, Sp

Varamedlemer

1. Mark Taylor, MDG
2. Pauline Tomren, MDG
3. Mona Høgli, MDG

1. Arve Helle, A
2. Nina Bognøy, A
3. Emil Gadolin, A

1. Noralv Distad, H
2. Svein Kolbein Halleraker, H
3. Hanne Eva Husebø Kristensen, H

1. Morten Klementsens, FNB
2. Knut Inge Andersen, FNB
3. Hege Dale, FNB

1. Jenny Følling, Sp
2. Sigrid Brattabø Handegard, Sp
3. Hilde Horpen, Sp

1. Marthe Hammer, SV
2. Symphorien Pombe, SV
3. Marianne Sæhle, SV

B

C

D

E

Etikkutvalet i Vestland fylkeskommune

Leiar: Gunn Åmdal Mongstad (Sp)

Medlem: Symphorien Pombe (SV)

Medlem: Hanne Eva Husebø Kristensen (H)

F

Finansutvalet

Fylkesutvalet sine medlemmer og varamedlemmer er valde.

Leiar: Fylkesordførar

Nestleiar: Fylkesvaraordførar

Fylkeseldrerådet

| Faste medlemmer | Personlege varamedlemmer |
|--|--|
| Kurt Johnny Hæggenæs, Pp | Kirsten Lunde Juvik, FNB |
| Kristina Vakt skjold Hamre, KrF | Henrik Oppen, A |
| Kristoffer Skjolden, Luster | Aud Karin Neteland, Utdanningsforbundet S&F |
| Gunvor Riim Opedal, Pensjonistforbundet | Solfrid Fossberg, Pensjonistforbundet |
| Kjellbjørg Lunde, LOP | Odd Himle, Senior Norge |
| Martin Monrad Reigstad, Pensjonistforbundet | Inger Margrethe Lingjerde, Pensjonistforbundet |
| Vigdis Ramnøy, Pensjonistforbundet | Sigrun Marit Hansen, Pensjonistforbundet |
| Harald Ekroll, Postpensjonistane S&F | Arne Rognaldsen, Postpensjonistane S&F |
| Berit Knutsen Larsen, Fjell eldreråd | Bjørn Sivertsen, Os Pensjonistforening |

Fylkesordførar og fylkesvaraordførar

1. Jon Askeland er vald som fylkesordførar for valperioden 2019-2023.
2. Natalia Antonia Golis er vald som fylkesvaraordførar for valperioden 2019-2023

Fylkestinget

| Medlem | Varamedlem |
|---|--------------------------------|
| Anne Gine Hestetun, A | Katrine Helland Johannessen, A |
| Arve Helle, A | Eirik Haga, A |
| Jannicke Bergesen Clarke | Kristin Maurstad, A |
| Emil Lennart Pålikoff Gadolin, A | Johannes Myklebust Bysheim, A |
| Karianne Alette Torvnger, A | Sandra Tenud, A |
| Stian Jean Opedal Davies, A | Tommy Mo Aarethun, A |
| Kine Bratli Dale, A | Larisa Hollund, A |
| Torbjørn Vereide, A | Henrik Oppen, A |
| Nina Bognøy, A | Helen Hjertaas, A |
| Rasmus Laupsa Rasmussen, A | Olav Magnus Hammer, A |
| Ruth Linda Merethe Monsen Merkesdal, A | Kari Sørensen Bernardini, A |
| Per Jarle Valvatne, A | Odd Atle Stegegjerdet, A |
| Senea Sabanovic, A | Siv Bakken, A |
| Kjell Gitton Håland, A | Idar Martin Herland, A |

| | |
|--|------------------------------------|
| Trym Helge Aafløy, FNB | Katrina Rosø, A |
| Knut Inge Andersen, FNB | Roberto Manuel Tanaia, A |
| Morten Klemetsen, FNB | Synnøve Solbakken, A |
| Odd Erik Lind, FNB | Einar Hadler Jacobsen, FNB |
| Nils Haugland, FNB | Terje Sletten-Hansen, FNB |
| Hege Nygård Dale, FNB | Kirsten Lunde Juvik, FNB |
| Terje Søviknes, FRP | Tore Landmark, FNB |
| Sigbjørn Framnes, FRP | Leif B. Fjellro, FNB |
| Helge Stormoen, FRP | Thore Helland, FNB |
| Rosalind Fosse, FRP | Svein Hagesæter, FNB |
| Frank Willy Pedersen Djuvik, FRP | Jann Atle Jensen, FNB |
| Bjarte Vatnøy, FRP | Hildegunn Kvamme Skare, FNB |
| Silja Ekeland Bjørkly, H | Renate Møgster Klepsvik, FRP |
| Noralv Distad, H | Gunnar Bakke, FRP |
| Svein Kolbein Halleraker, H | Gustav Bahun, FRP |
| Dan Stiam Femoen, H | Hogne Bleie, FRP |
| Hanne Eva Husebø Kristiansen, H | Anita Garlid Johannessen, FRP |
| John Andre Kongsvik, H | Ruth Grethe Østebøvik Eriksen, FRP |
| June Vibecke Knudtsen Indrevik, H | Rita Navarsete, FRP |
| Jana Midelfart Hoff, H | Christian Emil Haugen, FRP |
| Sonja Merethe Øvre-Flo, H | Alf Terje Mortensen, FRP |
| Karl Vågstøl, H | Iiril Kristine Schau Johansen, H |
| Lise-May Sæle, H | Christer Lilleskare Olsen, H |
| Gunnar Moland, H | Petter Haraldsen Haugland, H |
| Trude Borsvik, KRF | Tore Fossen, H |
| Tor André Ljosland, KRF | Roald Stigum Olsen, H |
| Kristina Vakt skjold Hamre, KRF | Kristin Mjanger, H |
| Natalia Antonia Golis, MDG | Wenche Tislevoll, H |
| Mark Taylor, MDG | Kari Johanne Odland, H |
| Pauline Tomren, MDG | Emil Tetlie Brimsholm, H |
| Mona Høgli, MDG | Silvia Haugland, H |
| Øyvind Strømmen, MDG | Morten Andreas Hagen, H |
| Kurt Johnny Hæggernæs, PP | Kåre Martin Kleppe, H |
| Jeanette Onarheim Syversen, R | Bjørn Loe Nyhus, H |
| Terje Kollbotn, R | Anne Kristin Lilleaasen, H |
| Jon Askeland, SP | Nils Kåre Skoge, H |
| Jenny Ellaug Følling, SP | Jon Olav Økland, KRF |
| Aleksander Øren Heen, SP | Stein Robert Osdal, KRF |
| Sigrid Brattabø Handegard, SP | Hildegunn Eiane Aarthun, KRF |
| Hilde Horpen, SP | Frode Kleppe Holgersen, KRF |
| Alexander Fosse Andersen, SP | Torill Selsvold Nyborg, KRF |
| Sigurd Erlend Reksnes, SP | Bjørn-Harald Haugsvær, KRF |
| Mette Heidi Bergsvåg Ekrheim, SP | Mariel Eikeset Koren, MDG |
| Gunn Åmdal Mongstad, SP | Josefine Gjerde, MDG |
| Lars Fjeldstad, SP | Janne Bjånes Bruarøy, MDG |
| Marthe Hammer, SV | Svein Martin Hovland Stenseth, MDG |

| | |
|---|---------------------------------------|
| Åsmund Berthelsen, SV | Marius Langballe Dalin, MDG |
| Symphorien Pombe, SV | Malin Nøss Vangsnes, MDG |
| Marianne Sæhle, SV | Marie Hauge, MDG |
| Alfred Jens Bjørlo, V | Kåre Johan Thoresen Spissøy, MDG |
| Gunhild Alis Berge Stang, V (fritak) | Karstein Birkeland, PP |
| | Ann Iren Mikkelsen, PP |
| | Helge Monsen, PP |
| | Turid Birgithe Sveen, PP |
| | Ingeborg Lohne Hordvik, R |
| | Anders Hamre Sveen, R |
| | Erica Restoftan, R |
| | Einar Ove Rysjedal, R |
| | Bente Kristin Øien Hauge, R |
| | Samson Hamre, SP |
| | Karoline Aldis Bjerkeset, SP |
| | Jostein Ljones, SP |
| | Erlend Haugen Herstad, SP |
| | Hans Inge Myrvold, SP |
| | Gunn Karin Sande, SP |
| | Sara Hamre Sekkingstad, SP |
| | Marit Aakrø Tennø, SP |
| | Jakob Bjelland, SP |
| | Nikolai Åshamar, SP |
| | Knut Eivind Nygård, SP |
| | Per Atle Kjøllesdal, SP |
| | Margunn Yndestad Samnøy, SP |
| | Aud Kari Isane, SV |
| | Jeffrey Jacobus Maximilian Meijer, SV |
| | Ingrid Haarstad Rekkavik, SV |
| | Rafael Cobo Garrido, SV |
| | Torunn Hole Olsnes, SV |
| | Steinar Øydvin, SV |
| | Anne Brit Sørenes, SV |
| | Geir Kjell Andersland, V |
| | Agnes Hoshovde Bernes, V |
| | Tom Hiis Bergh, V |
| | Elizabeth Toft Erichsen V |
| | Astrid Knutsen Hårstad, V |

Fylkesutvalet

Medlemer:

Jon Askeland, Sp

Aleksander Øren Heen, Sp

Anne Gine Hestetun, A

Arve Helle, A

Emil Gadolin, A
Kine Bratli Dale, A
Natalia Antonia Golis, MDG
Marthe Hammer, SV
Trude Brosvik, KrF
Gunhild Berge Stang, V (fritak)
Silja Ekeland Bjørkly, H
Noralv Distad, H
Svein Kolbein Halleraker, H
Knut Inge Andersen, FNB
Morten Klementsens, FNB
Terje Søviknes, Frp
Sigbjørn Framnes, Frp

Varamedlemer:

Senterpartiet

1. Jenny Følling
2. Sigrid Brattabø Handegard
3. Hilde Horpen
4. Alexander Fosse Andersen

Arbeiderpartiet

1. Torbjørn Vereide
2. Nina Bognøy
3. Rasmus Laupsa Rasmussen
4. Linda Monsen Merkesdal
5. Kjell Gitton Håland
6. Senea Sabanovic

Miljøpartiet De Grønne

1. Mark Taylor
2. Pauline Tomren
3. Mona Høgli

Sosialistisk Venstreparti

1. Åsmund Berthelsen
2. Symphorien Pombe
3. Marianne Sæhle

Kristelig Folkeparti

1. Tor André Ljosland
2. Kristina Vakt skjold Hamre
3. Sigurd Erlend Reksnes, Sp

Venstre

1. Alfred Bjørlo
2. Mette Heidi Bergsvåg Ekrem, Sp
3. Øyvind Strømmen, MDG

Høgre

1. Hanne Eva Husebø Kristensen
2. John André Kongsvik
3. June Vibecke Knudtsen Indrevik
4. Jana Midelfart Hoff
5. Sonja Merethe Øvre-Flo

Folkeaksjonen Nei til mer bompenger

1. Trym Aafløy
2. Nils Haugland
3. Hege Dale
4. Kurt Johnny Hæggernæs, Pp

Fremskrittspartiet

1. Helge Stormoen
2. Rosalind Fosse
3. Frank Willy Djuvik
4. Bjarte Vatnøy

Fylkesvalstyret

Fylkesutvalet sine medlemmer og varamedlemmer er valde.

Leiar: Fylkesordførar

Nestleiar: Fylkesvaraordførar

G

H

Hovudutval for kultur, idrett og integrering

Faste medlemmer

Stian Jean Opedal Davies, A

Senea Sabanovic, A

Kjell Gitton Håland, A

Alfred Bjørlo, V

Gunn Åmdal Mongstad, Sp

Hilde Horpen, Sp

Varamedlemmer

1. Sandra Tenud, A

2. Henrik Oppen, A

3. Kari Bernardini, A

4. Idar Martin Herland, A

5. Gro Berge, A

1. Geir Kjell Andersland, V

2. Agnes Hoshovde Bernes, V

3. Elizabeth Toft Erichsen, V

1. Hans Inge Myhrvold, Sp

2. Sara Hamre Sekkingstad, Sp

3. Per Atle Kjøllesdal, Sp

4. Magni Aa Berge, Sp

Øyvind Strømmen, MDG

1. Janne Bruarøy, MDG
2. Malin Nøss Vangsnes, MDG
3. Pauline Tomren, MDG

Symphorien Pombe, SV

1. Aud Kari Isane, SV
2. Rafael Cobo Garrido, SV
3. Signe Ekeland, SV

June Vibecke Knudtsen Indrevik, H
Lise-May Sæle, H

1. Bjørn Loe Nyhus, H
2. Emil Tetlie Brimsholm, H
3. Kristin Mjanger, H
4. Morten Andreas Hagen, H

Hege Dale, FNB

Knut Inge Andersen, FNB

1. Einar Hadler Jacobsen, FNB
2. Thore Helland, FNB
3. Tore Landmark, FNB
4. Hildegun Kvamme Skare, FNB

Bjarte Vatnøy, Frp

1. Anita Garlid Johannessen, Frp
2. Rita Navarsete, Frp
3. Stig Abrahamsen, Frp

Kurt Johnny Hæggernæs, Pp

1. Karstein Birkeland, Pp
2. Helge Monsen, Pp
3. Turid Sveen, Pp

Terje Kollbotn, R

1. Rita Tønning, R
2. Dijana Milicevic Saga, R
3. Mohamed B H. Kallel, R

Leiar: Stian Jean Opedal Davies, A

Nestleiar: Alfred Bjørlo, V

Hovudutval for næring, naturressursar og innovasjon

Faste medlemer

Tor André Ljosland, KrF

Sigrid Brattabø Handegard, Sp
Aleksander Øren Heen, Sp

Torbjørn Vereide, A

Kine Bratli Dale, A

Anne Gine Hestetun, A

Mark Taylor, MDG

Varamedlemer

1. Frode Kleppe Holgersen, KrF
2. Line Meyer, KrF
3. Jarle Jakobsen, KrF

1. Erlend Haugen Herstad, Sp
2. Marit Aakre Tennø, Sp
3. Margunn Yndestad Samnøy, Sp
4. Kjetil Høgseth Felde, Sp

1. Eirik Haga, A
2. Johannes M. Bysheim, A
3. Siv Bakken, A
4. Katarina Rosø, A
5. Inga Margrethe Fagerbakke, A

1. Marie Hauge, MDG
2. Marius Dalin, MDG
3. Mona Høgli, MDG

| | |
|--|--|
| Marianne Sæhle, SV | 1. Steinar Øydvin, SV 2. Anne Brit Sørensen, SV 3. Torbjørn Taranger, SV |
| Gunhild Berge Stang, V (fritak) | 1. Tom Hiis Bergh, V 2. Astrid Knutsen Hårstad, V 3. Jan Henrik Nygård, V |
| Jana Midelfart Hoff, H Noralv Distad, H Karl Vågstøl, H | 1. Tore Fossen, H 2. Roald Stigum Olsen, H 3. Silvia Haugland, H 4. Anne Lilleaasen, H 5. Petter Haraldsen Haugland, H |
| Morten Klementsens, FNB | 1. Terje Sletten-Hansen, FNB 2. Leif Fjellro, FNB 3. Svein Hagesæter, FNB |
| Helge Stormoen, Frp Terje Søviknes, Frp | 1. Hogne Bleie, Frp 2. Christian Haugen, Frp 3. Ruth Grethe Østebøvik Eriksen, Frp 4. Anita Garlid Johannessen, Frp |
| <i>Leiar: Tor André Ljosland, KrF</i> | |
| <i>Nestleiar: Sigrid Brattabø Handegard, Sp</i> | |

Hovudutval for opplæring og kompetanse

| Faste medlemmer | Varamedlemmer |
|--|--|
| Karianne Torvanger, A Emil Gadolin, A Nina Bognøy, A Rasmus Laupsa Rasmussen, A | 1. Katrine Johannessen, A 2. Tommy Aaretun, A 3. Helene Hjertås, A 4. Roberto Tanaia, A 5. Harald Bjarte Reite, A 6. Solfrid Horne-Moe, A |
| Åsmund Berthelsen, SV | 1. Jeffrey Meijer, SV 2. Torunn Olsnes, SV 3. Birgitte Holmefjord Olsen Skibenes, SV |
| Alexander Fosse Andersen, Sp Sigurd Erlend Reksnes, Sp | 1. Karoline Bjerkeset, Sp 2. Jakob Bjelland, Sp 3. Knut Eyvind Nygård, Sp 4. Morten Askvik, Sp |
| Pauline Tomren, MDG | 1. Mariel Eikeset Koren, MDG 2. Svein Martin Stenseth, MDG 3. Øyvind Strømmen, MDG |
| Kristina Vakt skjold Hamre, KrF | 1. Stein Robert Osdal, KrF 2. Hildegunn Eiane Aarthun, KrF 3. Beate Bondevik Lie, KrF |
| John Andre Kongsvik, H Sonja Merethe Øvre-Flo, H Svein Kolbein Halleraker, H | 1. Petter Haraldsen Haugland, H 2. Kari Odland, H 3. Nils Kåre Skoge, H |

| | |
|--|---|
| Jeanette Syversen, R | 4. Silja Ekeland Bjørkly, H 5. Christer Lilleskare Olsen, H |
| Nils Haugland, FNB | 1. Martin Brunet, R 2. Ingunn Kandal, R 3. Ingeborg Hordvik, R |
| Rosalind Fosse, Frp | 1. Tore Landmark, FNB 2. Hildegun Kvamme Skare, FNB 3. Kirsten Lunde Juvik, FNB |
| Leiar: Karianne Torvanger, A Nestleiar: Åsmund Berthelsen, SV | 1. Gunnar Bakke, Frp 2. Martin Virkesdal Jonsterhaug, Frp 3. Stig Abrahamsen, Frp |

Hovudutval for samferdsel og mobilitet

Faste medlemer

Jannicke Bergesen Clarke, A
Arve Helle, A
Per Jarle Valvatne, A
Linda Monsen Merkesdal, A

Marthe Hammer, SV

Jenny Følling, Sp
Mette Heidi Bergsvåg Ekrheim, Sp

Mona Høgli, MDG

Trude Brosvik, KrF

Hanne Eva Husebø Kristensen, H
Silja Ekeland Bjørkly, H
Gunnar Moland, H

Varamedlemer

1. Kristin Maurstad, A
2. Larisa Hollund, A
3. Olav Magnus Hammer, A
4. Odd Atle Stegegjerdet, A
5. Eirik Haga, A
6. Synnøve Solbakken, A

1. Ingrid Rekkavik, SV
2. Thor Olav Iversen, SV
3. Gaute Losnegård, SV

1. Samson Hamre, Sp
2. Gunn Karin Sande, Sp
3. Nikolai Åshammer, Sp
4. Ove Sverre Bjørddal, Sp

1. Josefine Gjerde, MDG
2. Kåre Spissøy, MDG
3. Mark Taylor, MDG

1. Jon-Olav Økland, KrF
2. Bjørn-Harald Haugsvær, KrF
3. Malin Helene Andvik, KrF

1. Kristin Mjanger, H
2. Kåre Martin Kleppe, H
3. Wenche Tislevoll, H

Trym Aafløy, FNB

4. Noralv Distad, H
5. Kari Odland, H

**Frank Willy Djuvik, Frp
Sigbjørn Framnes, Frp**

1. Jann Atle Jensen, FNB
2. Einar Hadler Jacobsen, FNB
3. Kirsten Lunde Juvik, FNB
1. Gustav Bahus, Frp
2. Ruth Grethe Østebøvik Eriksen, Frp
3. Svein Otto Jacobsen, Frp
4. Rosalind Fosse, Frp

Leiar: Jannicke Bergesen Clarke, A
Nestleiar: Marthe Hammer, SV

I

J

K

Klagenemnda**Faste medlemmer**

Christer Lilleskare Olsen, H
Stig Morten Frøyland, A
Kåre Spissøy, MDG
Torunn Hole Olsnes, SV
Hildegun Kvamme Skare, FNB
Alf Terje Mortensen, Frp
Karoline Bjerkeset, Sp

Varamedlemer for nemnda

1. Agnes Hoshovde Bernes, V
2. Mona Røssvik Strømme, H
3. Eli Hansen Moen, A
4. Boris Groth, Frp
5. Dag Rune Mo, A
6. Beate Dybendahl Norvik, H
7. Erlend Herstad, Sp
8. Jann Atle Jensen, FNB
9. Gunn Sande, Sp

Leiar: Christer Lilleskare Olsen, H
Nestleiar: Torunn Olsnes, SV

Klima- og miljøpris 2020 - Innstillingsnemnd

Leiar: Marthe Hammer (SV)
Medlem: Morten Klementsens (FNB)
Medlem: Natalia Golis (MDG)
Varamedlem: Svein Halleraker (H)

Kontrollutvalet i Vestland

Medlemer:
1. Dan Stian Femoen, H

2. Odd Erik Lind, FNB
3. Renate Møgster Klepsvik, Frp
4. Iiril Schau Johansen, H
5. Lars Fjeldstad, Sp
6. Jostein Ljones, Sp
7. Ingrid Handeland, V

Leiar: Dan Stian Femoen

Nestleiar: Lars Fjeldstad

Varamedlemer:

Opposisjonen

1. Ragnhild Hus Fagerbakke, H
2. Christoffer Thomsen, Frp
3. Arve S. Berg, FNB
4. Tobias Jensen Otterstad, H
5. Britt Dalsbotnen, Frp
6. Frank Mo, R

Posisjonen

1. Torill Selsvold Nyborg, KrF
2. Klaus Iversen, V
3. Thorbjørn Reigstad, A
4. Hege Bjørnør, SV
5. Are Benjamin Sloom Bjøru, SV

L

M

N

O

P

Planutvalet

Fylkesutvalet sine medlemer og varamedlemer er valde.

Leiar: Fylkesordførar

Nestleiar: Fylkesvaraordførar

Q

R

Rådet for menneske med nedsett funksjonsevne

| Faste medlemmer | Personlege varamedlemmer |
|---------------------------------|---------------------------------|
| Gunnar Moland, H | Ann-Christine Mikkelsen, Pp |
| Kjell Gitton Håland, AP | Larissa Holund, A |
| Trude Brosvik, KrF | Ingeborg Hordvik, R |
| Gunn Åmdal Mongstad, SP | Sigurd Erlend Reksnes, Sp |
| Bente Underthun, (SAFO) | Eirik Dahl, (SAFO) |
| Sigrid Rønneberg, (SAFO) | Ida Carlsen Eide Aabrek (SAFO) |
| Inge Fiskvik (FFO) | Kjell Søvik (FFO) |
| Egil Bru Overaa (FFO) | Anfinn Feng (FFO) |
| Anita Æsøy (FFO) | Britt Maret Sunde (FFO) |

S

T

Trafikktryggingsutvalet

| Faste medlemmer | Personlege varamedlemmer |
|---|---------------------------------|
| Jannicke Bergesen Clarke, A | Per Jarle Valvatne, A |
| Mette Heidi Bergsvåg Ekrheim, Sp | Jenny Følling, Sp |
| Sigurd Erlend Reksnes, Sp | Kristina Vakt skjold Hamre, KrF |
| Marthe Hammer, SV | Mona Høgli, MDG |
| Hanne Eva Husebø Kristensen, H | Gunnar Moland, H |
| Morten Klemetsen, FNB | Leif Fjellro, FNB |
| Bjarte Vatnøy, Frp | Anita Garlid Johannessen, Frp |

Leiar: Jannicke Bergesen Clarke, A Nestleiar:

Marthe Hammer, SV

U

V

Valnemnda i Vestland fylkeskommune

Medlemmer:

Natalia Antonia Golis, MDG

Aleksander Øren Heen, Sp

Jenny Følling, Sp

Anne Gine Hestetun, A

Arve Helle, A

Jannicke Bergesen Clarke, A

Marthe Hammer, SV

Trude Brosvik, KrF

Alfred Bjørlo, V

Silja Ekeland Bjørkly, H

Noralv Distad, H

Trym Aafløy, FNB

Terje Søviknes, Frp

Kurt Johnny Hæggernæs, Pp
Jeanette Syversen, R

Leiar: Natalia Antonia Golis
Nestleiar: Silja Ekeland Bjørkly

Varamedlemer:

Miljøpartiet De Grønne

1. Mark Tayler
2. Pauline Tomren
3. Mona Høgli

Senterpartiet

1. Jon Askeland
2. Sigrid Brattabø Handegard
3. Hilde Horpen
4. Alexander Fosse Andersen

Arbeiderpartiet

1. Emil Gadolin
2. Karianne Torvanger
3. Stian Jean Opedal Davies
4. Kine Bratli Dale
5. Torbjørn Vereide

Sosialistisk Venstreparti

1. Åsmund Berthelsen
2. Symphorien Pombe
3. Marianne Sæhle

Kristelig Folkeparti

1. Tor André Ljosland
2. Kristina Vakt skjold Hamre
3. Jon Olav Økland

Venstre

1. Gunhild Berge Stang (fritak)
2. Geir Kjell Andersland
3. Agnes Hoshovde Bernes

Høgre

1. Svein Kolbein Halleraker
2. Hanne Eva Husebø Kristensen
3. John Andre Kongsvik
4. June Vibecke Knudtsen Indrevik

Folkeaksjonen Nei til mer bompenger

1. Knut Inge Andersen
2. Morten Klementsens
3. Nils Haugland

Fremskrittspartiet

1. Sigbjørn Framnes
2. Helge Stormoen
3. Rosalind Fosse

Pensjonistpartiet

1. Karstein Birkeland PP
2. Helge Monsen PP
3. Turid Sveen PP

Rødt

1. Terje Kollbotn
2. Ingeborg Hordvik
3. Anders Hamre Sveen

Vestland fylkesutval for ungdom

Politisk kontaktperson: Natalia Golis (MDG)

W

X

Y

Yrkesopplæringsnemnda i Vestland

LO

Medlem: Roger Pilskog
Varamedlem: Elise Dåvøy
Medlem: Kari Daltveit
Varamedlem: Rita Jordal

YS

Medlem: Jill Hellem
Varamedlem: Hildegunn Tretteteig (valt 03.03.20)

UNIO/Utdanningsforbundet

Medlem: Jasmin Eminovic
Varamedlem: Eivind Johannessen

NHO

Medlem: Tom Knudsen (fritak jf. vedtak i fylkestinget 03.03.20)
Varamedlem: Ann-Kristin Kristoffersen
Medlem: Ove Kjøllesdal
Varamedlem: Magnus Brekke Nygaard

KS

Medlem: Sølvi Olrich Sørebo
Varamedlem: Marie Sofie Størdal, Bergen kommune

Virke

Medlem: Bjørg Simlenes Nguyen

Varamedlem: Hilde Sofie Pedersen

Spekter

Medlem:

Varamedlem:

Medlem frå hovudutval for opplæring og kompetanse

Medlem: Sonja Øvre-Flo (H)

Varamedlem: Åsmund Berthelsen (SV)

Medlem frå hovudutval for næring, naturressursar og innovasjon

Medlem: Kine Bratli Dale (Ap)

Varamedlem: Helge Stormoen (FrP)

Elevrepresentant (valde for 2 år.)

Medlem: Marcus Hansen Våge

Varamedlem: Nora Marie Nilsen

Lærlingrepresentant (valde for 2 år)

Medlem: Signe Margrete Krüger Birks

Varamedlem: Alvilde Hellebø

Konsultativt medlem Opplæringskontor

Medlem: Lillian Vabø Mongstad

Varamedlem: Johan Johansen

Ulike eksterne organ og organisasjonar

A

B

C

D

Distriktsprogramrådet for Vestland

Medlem: Stian Nyhus (A)

Varamedlem: Monica Oppedal (A)

Medlem: Per Rune Vereide (Sp)
Varamedlem: Beate Bondevik Lie (KrF)
Medlem: Lise May Sæle (H)
Varamedlem: Rita Tønning (R)
Medlem: Thore Helland (FNB)
Varamedlem: Karstein Birkeland (Pp)
Medlem: Pauline Tomren (MDG)
Varamedlem: Aud Kari Isane (SV)

Leiar: Stian Nyhus (A)
Nestleiar: Lise May Sæle (H)

E

F

Forum Nye Bergensbanen – arbeidsutvalet

Medlem: Jannicke Bergesen Clarke (A) (leiar i hovudutval for samferdsel og mobilitet)
Varamedlem: Marthe Hammer (SV) (nestleiar i hovudutval for samferdsel og mobilitet)

G

H

Hardangerviddarådet

Representant: Samson Hamre (Sp)
Representant: Ruth Grete Østebø Eriksen (Frp)
Varamedlem: Petter Sexe Ulriksen (V)
Varamedlem: Gunnar Moland (H)

Haugalandspakken – politisk styringsgruppe for vegprosjektet

Medlem: Siri Klokkestuen (A)

Hordaland Kunstsenter - Representantskapet og styret

Representantskapet:

Medlem: Stian Jean Opedal Davies (A) (leiar i hovudutval for kultur, idrett og integrering)
Medlem: Martine Barholm (Frp)
Varamedlem: Alfred Jens Bjørlo (nestleiar i hovudutval for kultur, idrett og integrering)
Varamedlem: Rolf Erik Scott (FNB)

Styret: Medlem: Christer Lilleskare Olsen (H)
Varamedlem: Jon Olav Økland (Krf)

I

Idrettscampus Bergen

Representant og leiar: Jon Askeland (Sp)

Vara: Terje Søviknes (Frp)

Invest in Bergen – styringsgruppe

Medlem: Sigbjørn Framnes (Frp)

Varamedlem: Jana Middelfart Hoff (H)

Ivar Torkildsens legat – tildelingsutvalet

Medlem: Gunn Sande (Sp) (Sogn og Fjordane)

Medlem: Morten Klementsens (FNB) (Hordaland)

Medlem: Alfred Bjørlo (V) (Sogn og Fjordane)

Medlem: Linn Andresen (Pp) Hordaland

I/S Fjordvegen rute 13

Styremedlem: Toralv Mikkelsen (A)

Varamedlem: Gunnar Moland (H)

J

K

Kristoffer Lehmkuhls Fond til fremme for Norsk Næringsliv

Styremedlem: Jorunn Tvedt (Pp)

Varamedlem: Cesilie Tveit (FNB)

Styremedlem: Kathrine Johannesen (A)

Varamedlem: Marianne Sæhle (SV)

KS Fylkesmøte

Faste medlemer

Jon Askeland, Sp

Aleksander Øren Heen, Sp

Natalia Antonia Golis, MDG

Anne Gine Hestetun, A

Arve Helle, A

Emil Gadolin, A

Kine Bratli Dale, A

Varamedlemer

1. Jenny Følling, Sp

2. Sigrid Brattabø Handegard, Sp

3. Hilde Horpen, Sp

4. Alexander Fosse Andersen, Sp

1. Mark Tayler, MDG

2. Pauline Tomren, MDG

3. Mona Høgli, MDG

1. Torbjørn Vereide, A

2. Nina Bognøy, A

3. Rasmus Laupsa Rasmussen, A

4. Linda Monsen Merkesdal, A

| | |
|--|---|
| | 5. Per Jarle Valvatne, A 6. Senea Sabanovic, A |
| Marthe Hammer, SV | 1. Åsmund Berthelsen, SV 2. Symphorien Pombe, SV 3. Marianne Sæhle, SV |
| Trude Brosvik, KrF | 1. Tor André Ljosland, KrF 2. Kristina Vakt skjold Hamre, KrF 3. Jon Olav Økland, KrF |
| Gunhild Berge Stang, V | 1. Alfred Bjørlo, V 2. Geir Kjell Andersland, V 3. Agnes Hoshovde Bernes, V |
| Silja Ekeland Bjørkly, H Noralv Distad, H Svein Kolbein Halleraker, H | 1. Hanne Eva Husebø Kristensen, H 2. John Andre Kongsvik, H 3. June Vibecke Knudtsen Indrevik, H 4. Jana Midelfart Hoff, H 5. Sonja Merethe Øvre-Flo, H |
| Knut Inge Andersen, FNB Morten Klementsén, FNB | 1. Trym Aafløy, FNB 2. Nils Haugland, FNB 3. Hege Dale, FNB 4. Thore Helland, FNB |
| Terje Søviknes Frp Sigbjørn Framnes, Frp | 1. Helge Stormoen, Frp 2. Rosalind Fosse, Frp 3. Frank Willy Djuvik, Frp 4. Bjarte Vatnøy, Frp |

KS Landsting

| Faste medlemmer | Varamedlemmer |
|-------------------------------|--|
| Jenny Følling, Sp | 1. Jon Askeland, Sp 2. Alexander Øren Heen, Sp 3. Sigrid Brattabø Handegard, Sp |
| Anne Gine Hestetun, A | 1. Arve Helle, A 2. Jannicke Bergesen Clarke, A 3. Emil Gadolin, A |
| Åsmund Berthelsen, SV | 1. Marthe Hammer, SV 2. Symphorien Pombe, SV 3. Marianne Sæhle, SV |
| Trude Brosvik, KrF | 1. Tor André Ljosland, KrF 2. Kristina Vakt skjold Hamre, KrF 3. Jon Olav Økland, KrF |
| Gunhild Berge Stang, V | 1. Alfred Bjørlo, V 2. Geir Kjell Andersland, V 3. Agnes Hoshovde Bernes, V |
| Noralv Distad, H | 1. Silja Ekeland Bjørkly, H 2. Svein Kolbein Halleraker, H 3. Hanne Eva Husebø Kristensen, H |

Trym Aafløy, FNB

1. Knut Inge Andersen, FNB
2. Morten Klementsens, FNB
3. Nils Haugland, FNB

Terje Søviknes, FrP

1. Sigbjørn Framnes, Frp
2. Helge Stormoen, Frp
3. Rosalind Fosse, Frp

Kystskogbruket – styringsgruppe

Representant: Erlend Herstad (Sp)

Vararepresentant: Gustav Bahus (Frp)

K1 Høyanger – styringsgruppe

Medlem: Anne Lilleaasen

Varamedlem: Arve Helle

L

Landssamanslutninga av nynorskkommunar (LNK) - utsendingar

Utsending: Hilde Horpen (Sp)

Varautsending: Øyvind Strømmen (MDG)

Utsending: Iril Schau Johansen (H)

Varautsending: Knut Inge Andersen (FNB)

M

N

Nasjonalparkstyre

Breheimen nasjonalparkstyre, to kandidatar i prioritert rekkjefølgje

Kandidat 1: Sonja Øvre-Flo (H)

Kandidat 2: Mark Taylor (MDG)

Folgefonna nasjonalparkstyre, to kandidatar i prioritert rekkjefølgje

Kandidat 1: Terje Kollbotn (R)

Kandidat 2: Sigrid Brattabø Handegard (Sp)

Hallingskarvet nasjonalparkstyre, to kandidatar i prioritert rekkjefølgje

Kandidat 1: Senea Sabanovic (A)

Kandidat 2: Gunnar Moland (H)

Jostedalsbreen nasjonalparkstyre, to kandidatar i prioritert rekkjefølgje

Kandidat 1: Helge Stormoen (Frp)

Kandidat 2: Sonja Øvre-Flo (H)

Jotunheimen og Utladalen nasjonalparkstyre, to kandidatar i prioritert rekkjefølgje

Kandidat 1: Aleksander Øren Heen (Sp)

Kandidat 2: Trude Brosvik (KrF)

Nordfjellarådet

Medlem: Jon Ove Lomheim (V)

Varamedlem: Tore Landmark (FNB)

Nordsjøkommisjonen - Tematiske grupper

Transport

Medlem: Tor Andre Ljosland (KrF)

Vara: Trym Aafløy (FNB)

Klima og energi

Medlem: Geir Kjell Andersland (V)

Vara: Soukaina Legdani (SV)

Smarte regioner

Medlem: Helge Stormoen (Frp)

Vara: Silja Ekeland Bjørkly (H)

Marine ressursar Medlem: Torbjørn Vereide (A)

Vara: Sigrid Brattabø Handegard (Sp)

Norsk Gassforum - styret

Medlem: Sigurd Reksnes (Sp)

Første varamedlem: Helge Stormoen (Frp)

Andre varamedlem: Nina Bognøy (A)

Nynorskfylket Vestland

Leiar: Alexander Fosse Andersen (Sp)

Vara: Torill Mongstad (R)

O

P

Q

R

Rallarvegrådet

Medlem: Marthe Hammer (SV)

Varamedlem: Noralv Distad (H)

Regionalt planforum

Observatør: Arve Helle (A)

Vara: Aleksander Øren Heen (Sp)

S

Samarbeidande kraftfylke

Utsending til årsmøtet: Eirik Haga (A)

Varautsending til årsmøtet: Gunhild Berge Stang (V)

To kandidatar til styret i prioritert rekkjefølgje:

1: Sigrid Brattabø Handegard (Sp)

2: Terje Søviknes (Frp)

Sogn og Fjordane Skogselskap – styret

Medlem: Erlend Herstad (Sp)

Varamedlem: Tore Fossen (H)

Sparebanken Vest – generalforsamlinga

Medlemer:

Benthe Bondhus

Sigbjørn Framnes

Pål Kårbø

Anita Nybø

Henrik Oppen

Varamedlemer:

Anne-Beth Njærheim

Svein Ottar Sandal

Medlemene og varamedlemene er valde i 2020 etter innstilling frå Hordaland og Sogn og Fjordane fylkeskommunar.

Stamvegutvalet E 16

Representant: Aleksander Øren Heen (Sp)

Vararepresentant: Leif Fjellro (FNB)

Stamvegutvalet E 39:

Representant: Trude Brosvik (KrF)

Vararepresentant: Terje Søviknes (Frp)

T

Tusenårsstaden Gulatinget – styringsgruppa

Medlem: Stian Jean Opedal Davies (A) (leiar i hovudutval for kultur, idrett og integrering)

Varamedlem: Alfred Jens Bjørlo (V) (nestleiar i hovudutval for kultur, idrett og integrering)

U

Ungt entreprenørskap Hordaland/Vestland – styret og valnemnda

Styret:

Medlem: Tom Hiis Berg (V)

Valnemnda:

Medlem: Tor André Ljosland (KrF) (Leiar hovudutval for næring, naturressursar og innovasjon)

U23 EM i friidrett i Bergen i 2021 – hovudkomitéen

Representant: Fylkesordfører Jon Askeland

V

Verdsarvrådet for verdsarvstaden Bryggen

Medlem: Kjell Håland (A)

Varamedlem: Marte Hammer (SV)

Medlem: June-Vibecke Knudtsen Indrevik (H)

Varamedlem: Jann Atle Jensen (FNB)

Verdsarvrådet for Urnes stavkyrkje og tilhøyrande område – styret

Medlem: Gunhild Berge Stang (V)

Varamedlem: Senea Sabanovic (A)

Verneområdestyre

Naustdal-Gjengedal verneområdestyre, to kandidatar i prioritert rekkjefølgje

Kandidat 1: Trude Brosvik (fylkestinget har gjort eit suppleringsval 09.06.20, etter at Gunhild Berge Stang, som opphavleg var oppnemnt, søkte fritak frå vervet).

Kandidat 2: Frank Willy Djuvik (Frp)

Nærøyfjorden verneområdestyre, to kandidatar i prioritert rekkjefølgje

Kandidat 1: Gunn Åmdal Mongstad (Sp)

Kandidat 2: Noralv Distad (H)

Stølsheimen verneområdestyre, to kandidatar i prioritert rekkjefølgje

Kandidat 1: Kristina Vakt skjold Hamre (KrF)

Kandidat 2: Karl Vågstøl (H)

Ålfotbreen verneområdestyre, to kandidatar i prioritert rekkjefølgje

Kandidat 1: Åsmund Berthelsen (SV)

Kandidat 2: Karianne Torvanger (A)

Vestkystparken – styret

Representant (styreleiar): Nils Haugland (FNB)

Representant: Anne-Beth Njærheim (V)

Vararepresentant: Svein Halleraker (H)

Vararepresentant: Mark Taylor (MDG)

Vestlandsrådet

Faste medlemer

Jon Askeland, Sp

Natalia Antonia Golis, MDG

Anne Gine Hestetun, A

Trude Brosvik, KrF

Silja Ekeland Bjørkly, H

Terje Søviknes, Frp

Varamedlemer

1. Aleksander Øren Heen, Sp

2. Jenny Følling, Sp

3. Sigrid Brattabø, Sp

1. Gunhild Berge Stang, V

2. Mark Taylor, MDG

3. Pauline Tomren, MDG

1. Arve Helle, A

2. Kine Brattli Dali, A

3. Emil Gadolin, A

1. Tor André Ljosland, KrF

2. Marthe Hammer, SV

3. Kristina Vakt skjold Hamre, KrF

1. Noralv Distad, H

2. Svein Kolbein Halleraker, H

3. Hanne Eva Husebø Kristensen, H

1. Knut Inge Andersen, FNB

2. Sigbjørn Framnes, Frp

3. Hege Dale, FNB

Vestland vassregionutval

Leiar: Noralv Distad (H)

Nestleiar: Natalie Golis (MDG)

To varamedlemer i prioritert rekkjefølgje:

1: Ruth Grete Østebø Eriksen (Frp)

2: Eirik Haga (A)

Foreningen Vest-Norges Brusselkontor – valnemnda

Medlem: Jon Askeland

Medlem: Silja Ekeland Bjørkly

Stiftingar

A

Arne Bjørndalsfond av 1963 for Norsk Folkemusikk – Innstillingsrådet

Medlem: Bridget Penny (R)

Personleg varamedlem: Kristin Mjaanger (H)

B

Baroniet i Rosendal/Den Weis-Rosenkroneske Stiftelse - styret

Medlem: Signe Ekeland (SV)

Varamedlem: Svein Hagesæter (FNB)

Bustadstiftinga ved Fylkessjukehuset på Nordfjordeid - styret

Medlem: Jan Tore Rosenlund

Varamedlem: Paul Jacob Helgesen

Medlem: Signe Rauboti

Varamedlem: Olaug Rotihaug

Medlem: Lars Svein Drabløs

Varamedlem: Gunn Sande

Bustadstiftinga ved Lærdal Sjukehus - styret

Medlem: Jan Tore Rosenlund

Varamedlem: Jarle Molde

Medlem: Signe Rauboti

Varamedlem: Gunn Kirsti Offerdal

Medlem: Gro Starheimseter

Varamedlem: Kristen Olav Grøttebø

Bustadstiftinga ved Sentralsjukehuset i Sogn og Fjordane - styret

Medlem: Jan Tore Rosenlund

Varamedlem: Bjørn Harald Haugsvær

Medlem: Signe Rauboti

Varamedlem: Kjetil Felde

Medlem: Ole Johnny Stubhaug

Varamedlem: Anne Kristin Lilleaasen

Medlem: Kari Valle

Varamedlem: Reidun Støfring

C

D

E

F

Festspillene i Bergen

REPRESENTANTSKAPET

Medlem: Jon Askeland (Sp)

Varamedlem: Natalia Golis (MDG)

STYRET

Medlem: Stian Davies (A)

Varamedlem: Gunhild Berge Stang (V)

Medlem: Silja Ekeland Bjørkly (H)

Varamedlem: Trym Aafløy (FNB)

Førde Internasjonale folkemusikkfestival – representantskapet og styret

Fylkestinget har utsett val av styret. Fylkeskommunen skal velje tre medlemmer med personleg vara (ein av dei styreleiar).

G

H

I

J

K

Klosteret 17 – styret

Medlem: Helge Stormoen (Frp)

Varamedlem: Jana Midelfart Hoff (H)

KODE Kunstmuseer og komponisthjem

REPRESENTANTSKAPET

Medlem: Jenny Følling (Sp)

Varamedlem: Symphorien Pombe (SV)

STYRET

Medlem: Kjell Håland (A)

Varamedlem: Jakob Nødseth (V)

Kraftmuseet – Norsk Vasskraft- og Industristadmuseum - styret

Medlem: Rolf Nesheim (V)

Varamedlem: Ruth Grete Østebø Eriksen (Frp)

L

M

N

Stiftinga Nærøyfjorden Verdsarvpark - styret

Medlem: Noralv Distad (H)

Varamedlem: Linda Merkesdal (A)

O

Olav H. Hauge Stiftinga – styret

Medlem: Alexander Fosse Andersen (Sp)

Varamedlem: Wenche Tislevoll (H)

Oselvarverkstaden – styret

Medlem: Stig Morten Frøiland (A)

Varamedlem: Heine Fyllingsnes (FNB)

P

Q

R

S

Skrivekunstakademiet i Hordaland - styret

Representantskapet: Fylkesutvalet utgjør representantskapet jf. vedtektene

Styret:

Medlem og leiar: Børge Lunde (H)

Personleg varamedlem: Hilde Horpen (Sp)

Medlem: Kathrine Johannesen (A)

Personleg varamedlem: Malin Nøss Vangsnes (MDG)

Medlem: Kari Aakra (Sp)

Personleg varamedlem: Sofie Marhaug (R)
Medlem (Den norske forfatterforeining): Heidi Marie Kriznik
Personleg varamedlem (Den norske forfatterforeining): Sandra Lillebø
Medlem (Universitetet i Bergen): Erik Bjerck Hagen
Personleg varamedlem (Universitetet i Bergen): Christine Hamm

Stiftelsen Bergen Nasjonale Opera – representantskapet og styre

Representantskapet

Medlem: Stian Jean Opedal Davies (A) (leiar i hovudutval for kultur, idrett og integrering)
Varamedlem: Alfred Jens Bjørlo (V) (nestleiar i hovudutval for kultur, idrett og integrering)

Styret

Medlem: Geir Kjell Andersland (V)
Varamedlem: Petter Haraldsen Haugland (H)

Stiftelsen Bergens Sjøfartsmuseum - styret

Medlem: Arve Berg (FNB)
Varamedlem: Ove Sverre Bjørdal (Sp)

Stiftelsen Bymuseet i Bergen - styret

Medlem: Gina Barstad (SV)
Varamedlem: Agnes Bernes Hoshovde (V)

Stiftelsen Meland Golf & Naturpark – styret

Medlem: Nils Marton Aadland (H)
Varamedlem: Stian Lavik (KrF)

Stiftelsen Museum Vest – styret

Medlem: Aud Karin Oen (SV)
Varamedlem: Silvia Haugland (H)

Stiftinga Balejazz – representantskapet

Medlem: Hilde Horpen (Sp)
Varamedlem: Mark Taylor (MDG)

Stiftinga Fjeldberg Prestegard

Medlem: Benthe Bondhus (Sp)
Varamedlem: Gunnar Moland (H)

Stiftinga Hardanger og Voss Museum - rådet og styret

Rådet:

Medlem: May Eva Sandvik (FNB)

Varamedlem: Linda Monsen Merkesdal (A)

Styret

Medlem: Solfrid Borge (Sp)

Varamedlem: Gunnar Moland (H)

Stiftinga Innvik Næringsutvikling – styret

Medlem: Jon Olav Kvamme (KrF)

Medlem: Gunn Berit Veum (Frp)

Stiftelsen Kulturhuset USF – representantskapet

Medlem: Petter Haraldsen Haugland (H)

Stiftinga Kystkultur no! - representantskapet og styret

Representantskapet

Medlem: Nina Bognøy (A)

Varamedlem: Helge Monsen (Pp)

Styret

Medlem: Symphorien Phombe (SV)

Varamedlem: Thore Helland (FNB)

Stiftinga Musea i Sogn og Fjordane

Sogn og Fjordane fylkeskommune har valt følgjande fram til 01.03.23:

Medlem og styreleiar: Ivar Kvalen

Personleg varamedlem: Frode Bøthun

Medlem: Kristin Maurstad

Personleg varamedlem: Hilde Kvamsås Aa

Stiftinga Museumssenteret i Hordaland – styret

Medlem: Jorunn Tvedt (Pp)

Medlem: Frank Willy Djuvik (Frp)

Personleg varamedlem: Karl Vågstøl (H)

Personleg varamedlem: Kristina Vakt skjold Hamre (KrF)

Stiftinga Norsk Country-treff – representantskapet og styret

Representantskapet:

Medlem: Åshild Kjelsnes (A)

Varamedlem: Sonja Øvre-Flo (H)

Styret:

Medlem (leiar): Nils R. Sandal (Sp)

Medlem: Marie Kronen Tveranger (R)

Personleg varamedlem: Oddvar Juvik (FNB)

Personleg varamedlem: Marianne Sæhle (SV)

Stiftinga Norsk Kvernsteinsenter – styret

Medlem: Morten Askvik (Sp)

Personleg varamedlem: Mark Taylor (MDG)

Medlem: Anne Lilleaasen (H)

Personleg varamedlem: Hogne Bleie (FrP)

Stiftinga Nynorsk Kultursentrum – rådsmedlem:

Medlem: Hege Lothe (SV)

Personleg varamedlem: Torill Mongstad (R)

Stiftinga Røde Kors United World College – rådet:

Representant: Karianne Torvanger (A) (leiar i hovudutval for opplæring og kompetanse)

Vararepresentant: Åsmund Berthelsen (SV) (nestleiar i hovudutval for opplæring og kompetanse)

Stiftinga Sogn og Fjordane Næringsutvikling – styret

Medlem (leiar): Nils Støyva

Medlem (nestleiar): Karen Marie Hjelmeseter

Medlem: Gitle Sande

Stiftinga Singerheimen – styret

Fylkestinget har utsett val av styret.

Stiftinga til fremje av rekruttering og kompetanseutvikling i Sogn og Fjordane (REKOMP)

Styreleiar: Karen Marie Hjelmeseter (Sp)

Styremedlem: Anne Lilleaasen (H)

Styremedlem: Torbjørn Vereide (Ap)

Stiftinga Vestlandsforskning – styret:

Medlem (leiar): Aleksander Øren Heen (Sp)
Medlem (nestleiar): Silja Ekeland Bjørkly (H)
Medlem: Camilla Schreiner, Cicero, Oslo
Medlem: Erik Kyrkjebø, Høgskulen på Vestlandet, Sogndal
Medlem: Arve Sandal, Førde
Medlem: Synnøve Aabrekk, Usus, Kristiansand

Varamedlem 1: Emil Gadolin
Varamedlem 2: Tone Fløtten, Oslo
Varamedlem 3: Kristin Rundsvveen, Sogndal
Varamedlem 4: Svein Ove Slinde, Sogndal
Varamedlem 5: Kathrin Jakobsen, Bergen
Varamedlem 6: Kristin Maurstad, Bryggja

Stiftinga Vestnorsk Jazzsenter – styret:

Kandidat 1: Mona Høgli (MDG)
Kandidat 2: Trym H. Aafløy (FNB)
Kandidat 3: Jeffrey Meijer (SV)
Kandidat 4: Jeanette Syversen (R)

Sunnhordland museum – styret

Medlem: Gunnar Bakke (Frp)
Medlem: Geir Angeltveit (V)
Varamedlem: Wenche Tislevoll (H)
Varamedlem: Kåre Spissøy (MDG)

Aksjeselskap

Atheno AS

Observatør: Per Jarle Valvatne (Ap)

B

Beredt AS – styret

Medlem (styreleiar): Helge Stormoen (Frp)

Medlem: Karianne Torvanger (A)

Medlem: Vigdis Anita Gåskjenn (KrF)

Varamedlem: Rafael Cobo (SV)

Varamedlem: Jana Midelfart Hoff (H)

Bergen Vitensenter AS – styret

Medlem: Synnøve Solbakken (A)

Varamedlem: John Andre Kongsvik (H)

BKK AS – styret

Medlem: Anne Gine Hestetun (A)

Varamedlem: Silja Ekeland Bjørkly (H)

Bybanen AS – styret og valnemnda

Styret:

Medlem: Akhtar Chaudhry (SV)

Medlem: Silja Ekeland Bjørkly (H)

Varamedlem: Christian Haugen (Frp)

Varamedlem: Rasmus Laupsa Rasmussen (A)

Valnemnda:

Medlem: Jon Askeland

Medlem: Terje Søviknes

Medlem: Jannicke Bergesen Clarke

C

Carte Blanche AS – styret

Fylkeskommunal:

Medlem: Svein Halleraker (H) (representerer i dag staten)

Varamedlem: Kine Bratli Dale (A)

Statleg:

Medlem: Anne-Grete Strøm-Erichsen (A)

Medlem: Suzanne Bjørneboe

Varamedlem 1: Elisabeth Toft Eriksen (V)

Varamedlem 2: Chiku Ali (R)
Varamedlem 3: Marthe Hammer (SV)

D

Det Vestnorske Teateret AS (Hordaland Teater LL) – styret

Medlem (leiar): Pål Lorentzen (ekstern)
Medlem: Rasmus Laupsa Rasmussen (A)
Medlem: Ragnhild Stolt-Nielsen (H)
Medlem: Gunn Åmdal Mongstad (Sp)
Varamedlem: Mona Høgli (MDG)
Varamedlem: Einar Jacobsen (FNB)

Valnemnd:
Medlem: Aleksander Heen (Sp)
Medlem: Silja Ekeland Bjørkly (H)

E

E134 Haukelivegen AS – styret

Medlem: Arve Helle (A)
Varamedlem: Svein Halleraker (H)

F

Ferde AS – styret og valnemda

Styret:
Medlem: Anne Gine Hestetun
Medlem: Lise Mari Haugen
Varamedlem: Tom Georg Indrevik

Valnemnda:
Medlem: Natalia Antonia Golis

Fjord Invest Såkorn AS – valnemnd

Medlem: Tor Andrè Ljosland (KrF) (Leiar i hovudutval for næring, naturressursar og innovasjon)

Fjord Norge AS – styret

Medlem: Noralv Distad (H)
Varamedlem: Gunhild Berge Stang (V)

G

Gløde AS – styret

Medlem: Kristina Vakt skjold Hamre (KrF)

Grieghallen AS – styret

Medlem: Tor André Ljosland (KrF)

Varamedlem: Karstein Birkeland (Pp)

Gulen og Masfjorden Utvikling AS – styret

Medlem: Karl Vågstøl (H)

H

Hardanger AKS – valnemnda

Medlem: Per Jarle Valvatne (A)

HFK Bussanlegg – styret

Fylkesrådmannen peiker ut styremedlemer til HFK Bussanlegg AS med dotterselskap.

Fylkesrådmannen har innstilt følgjande til verva i HFK Bussanlegg AS:

Styreleiar: Nils Egil Vetlesand

Styremedlem: Pål André Kleive

Styremedlem: Guro Klyve

Fylkesrådmannen har innstilt følgjande til styreverva i kvart av dei fem dotterselskapa:

Styreleiar: Guro Klyve

Styremedlem: Jostein Fjærestad

Styremedlem: Pål André Kleive

I

J

K

Kommunekraft AS – styret

Medlem: Sigrid Brattabø Handegard (Sp)

Varamedlem: Noralv Distad (H)

Kunnskapsparken i Sogn og Fjordane AS – styret og valnemnd

Styremedlem: Jan Henrik Nygård (V)

Valnemndsmedlem: Frank Willy Djuvik (Frp)

Kveik AS – valnemnda

Valnemndsmedlem: Linda Monsen Merkesdal (A)

L

Lutelandet Utvikling AS – styret og valnemnda

Styret:

Medlem: Sigrid Brattabø Handegard (Sp)

Medlem: Terje Sletten-Hansen (FNB)

Valnemnda:

Trude Brosvik

M

Moster Amfi og kyrkjehistoriske senter AS – styret

Medlem: Sigbjørn Framnes (Frp)

Varamedlem: Jarle Jacobsen (KrF)

Moster 2024 AS – valkomité

Medlem: Jarle Jacobsen

Varamedlem: Svein Halleraker (H)

N

Norsk Fjordhestsenter AS

Sogn og Fjordane fylkeskommune har peikt ut ein medlem som er valt fram til våren 2021.

O

Opero AS – valnemnda

Valnemndsmedlem: Svein Halleraker (H)

Opplæringsfartøy AS – styret

Medlem: Nina Bognøy (A)

Medlem: Morten Andreas Hagen (H)

P

Q

R

S

Skyttel AS – styret og valnemda

Styret:

Cecilie Beate Wilson Ramstad

Valnemda:

Medlem: Natalia Antonia Golis

Sogneprodukt AS – styret

Medlem: Beate Bondevik Lie (KrF)

Sogn og Fjordane Fondet AS – styret

Fylkesrådmannen har fått fullmakt til å oppnemne medlem til styret.

Sogn og Fjordane Holding AS

Sogn og Fjordane fylkeskommune har tidlegare peika ut følgjande tre personar til styret i Sogn og Fjordane Holding AS:

- 1) Bjørn Erik Hollevik
- 2) Hilmar Høl
- 3) Jenny Følling

Varamedlem: Trude Brosvik

Styreleiar: Jenny Følling

Den 09.06.20 vart Noralv Distad innstilt til vervet som styremedlem i staden for Bjørn Hollevik, ved suppleringsval.

Sunnhordland kraftlag AS – styret

Medlem: Mette Heidi Bergsvåg Ekrheim (Sp)

Varamedlem: Sigbjørn Framnes (Frp)

Sunnhordland Lufthavn AS – styret

Medlem: Emil Gadolin (A)

Varamedlem: Arnfinn Hammer Feng (FNB)

T

Teater Vestland AS (Sogn og Fjordane Teater) – styret

Medlem (styreleiar): Rasmus Mo (Ekstern)

Medlem: Senea Sabanovic (A)

Medlem: Kristine Lie (Frp)
Varamedlem 1: Hanna Bergljot Oftedal (SV)
Varamedlem 2: Lise May Sæle (H)
Varamedlem 3: Bjørn Harald Haugsvær (KrF)

U

V

Valen kraftverk AS – styret

Fylkesrådmannen har fått fullmakt til å peike ut medlemmer til styret i Valen kraftverk AS.

Vest-Norges Brusselkontor AS – styret

Medlem 1: Øyvind Strømmen (MDG)
Varamedlem: Agnes Hoshovde Bernes (V)
Medlem 2: June Vibeke Knudtsen Indrevik (H)
Varamedlem: Martine Barholm (Frp)

Vestnorsk filmsenter AS – styret

Medlem (styreleiar): Kine Bratli Dale (A)
Varamedlem: Christer Lilleskare Olsen (H)

Vitensenteret i Sogn og Fjordane AS – styret

Medlem: Alexander Fosse Andersen (Sp)
Varamedlem: Senea Sabanovic (A)

Interkommunale selskap, kommunale oppgåvefelleskap og samvirkeføretak

A

B

C

D

E

F

G

Grieghallen IKS

Representantskapet

Medlem: Marthe Hammer (SV)

Varamedlem: Karstein Birkeland (Pp)

H

I

J

K

Kommunearkivordninga i Vestland Kommunalt oppgåvefelleskap – representantskapet

Medlem: Stian Jean Opedal Davies (A) (leiar i hovudutval for kultur, idrett og integrering)

Varamedlem: Christian Haugen (Frp)

L

M

N

NDLA

Innstilling til fylkestinget

Representantskapet

Medlem: Karianne Torvanger (A) (leiar i hovudutval for opplæring og kompetanse)

Varamedlem: Jeanette Syversen (R)

O

Opplæringskontoret for offentleg sektor i Sogn og Fjordane SA (OKOS)

Sogn og Fjordane har peikt ut ein styremedlem, Arvid Stenehjem, hausten 2019.

P

Q

R

S

T

Trivselshagen IKS

Representantskapet

Medlem: Jenny Følling (Sp)

Personleg varamedlem: Åsmund Berthelsen (SV)

Medlem: Noralv Distad (H)

Personleg varamedlem: Rita Navarsete (Frp)

Styret

Medlem: Sigurd Reksnes (Sp)

Personleg varamedlem: Gunn Merethe Paulsen (V)

Medlem: Hanne Eva Husebø Kristensen (H)

Personleg varamedlem: Frank Willy Djuvik (Frp)

U

V

VIGO IKS

Representantskapet

Medlem: Karianne Torvanger (A) (Leiar i hovudutval for opplæring og kompetanse)

Personleg varamedlem: Åsmund Berthelsen (SV) (Nestleiar i hovudutval for opplæring og kompetanse)

Personleg varamedlem: Ronny Grønsdal (FNB)

Mellombelse fritak frå verv

Per 19.06.20 har desse mellombels fritak frå verv:

Alfred Bjørlo

Alfred Bjørlo er innvilga mellombels fritak frå sitt verv som medlem/nestleiar i hovudutval for kultur, idrett og integrering i tråd med søknad. Bjørlo grunngjev sin søknad med hans samla arbeidsbelastning med folkevalde verv i kommune og fylke. Bjørlo ber om midlertidig fritak så lenge Berge Stang har mellombels fritak. Bjørlo har på vegner av Venstre foreslått nye varamedlemer til fleire folkevalde organ, som følgje av fritakssøknader og opprykk:

Fylkestinget har vedteke slike suppleringsval:

Ny 3. vara til fylkesutvalet, finansutvalet, planutvalet og fylkesvalstyret: Geir Kjell Andersland

Ny 3. vara til hovudutval for næring, naturressursar og innovasjon: Åsta Årøen

Ny 3. vara til hovudutval for kultur, idrett og integrering: Torstein Tvinnereim

Gunhild Berge Stang

Gunhild Berge Stang tok 04.05.20 til som statssekretær i kulturdepartementet, og har fått innvilga mellombels fritak frå vervet som folkevald så lenge ho har rolla som statssekretær. Alfred Bjørlo har rykka opp som fast møtande medlem i fleire folkevalde organ i Gunhild Berge Stang sin fritaksperiode.

Torill Selsvold Nyborg

Torill Selsvold Nyborg er innvilga mellombels fritak frå sitt verv som vararepresentant i kontrollutvalet i Vestland fylkeskommune. Bakgrunnen for søknaden er at ho er kalla inn som fast representant i Stortinget for Krf og Knut Arild Hareide, i den tida han er statsråd i Regjeringa.

Tidlegare fritak i denne fylkestingsperioden:

Pauline Tomren

Pauline Tomren har hatt midlertidig fritak frå verv som medlem til fylkestinget, medlem i hovudutval for opplæring og kompetanse, varamedlem til fylkesutvalet, varamedlem til hovudutval for kultur, idrett og integrering, varamedlem til administrasjonsutvalet, varamedlem til Vestlandsrådet, varamedlem til finansutvalet, varamedlem til fylkesvalstyret, varamedlem til valnemnda, varamedlem til planutvalet og varamedlem til konstituerenda KS-møte, i tida 01.10.2019 til og med den 31.03.2020.

Terje Søviknes

Terje Søviknes har hatt midlertidig fritak frå verv som medlem til fylkestinget, medlem i fylkesutvalet, medlem i finansutvalet, medlem i planutvalet, medlem i fylkesvalstyret, medlem i valnemnda, medlem i hovudutval for næring, naturressursar og innovasjon, utsending til KS-landsting, representant til KS-møte og medlem i Vestlandsrådet, i den tida han har hatt ein ministerpost i regjeringa.

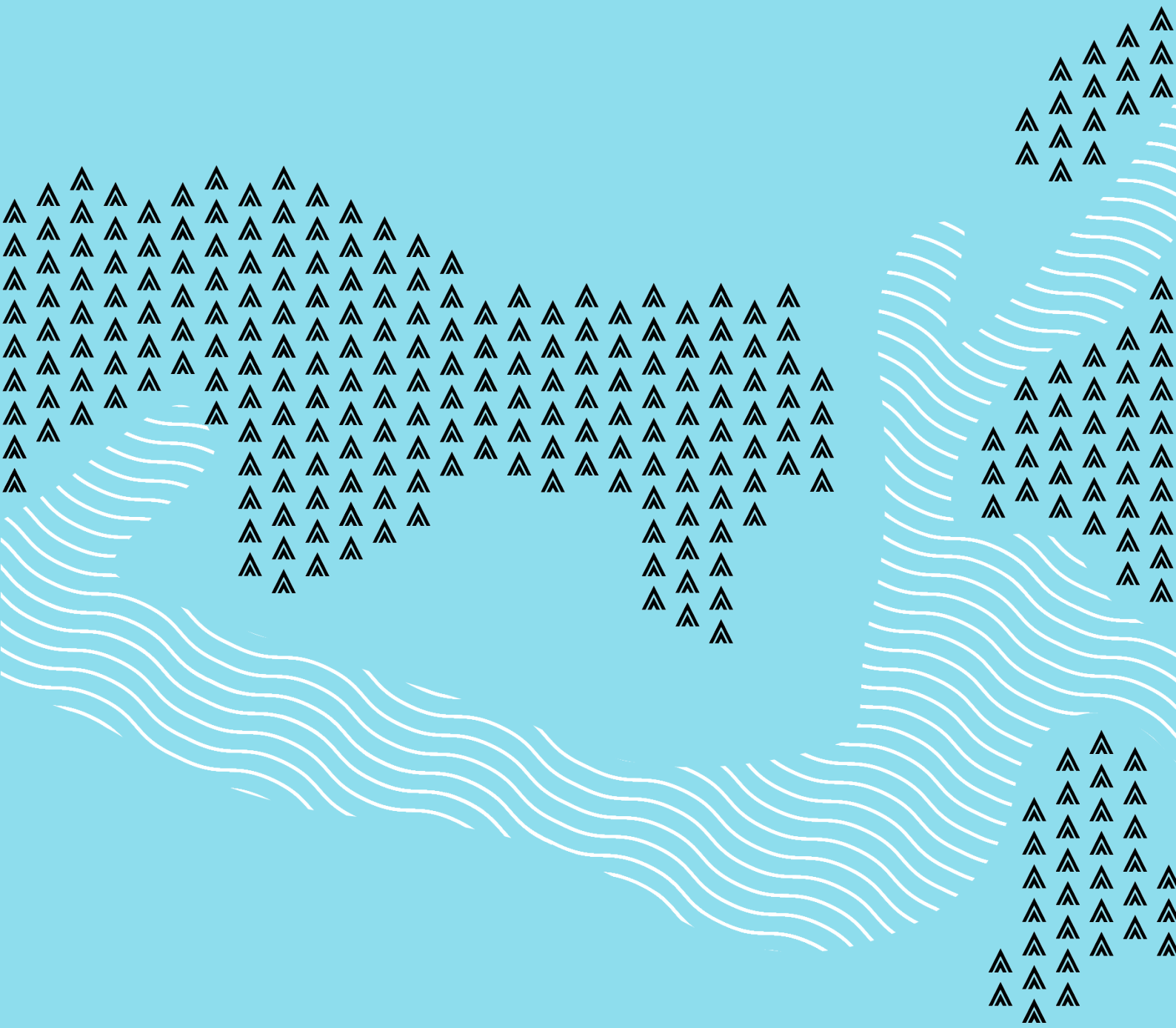

vestlandfylke.no